



LES SORTIES DE L'ADHÉRENT DU CERCLE GAREN

RÉSERVÉE
AUX ADHÉRENTS

10 ET 19 OCTOBRE 2018

JOURNÉE CULTURELLE À METZ

La journée va se dérouler en deux temps : deux visites en matinée à Montigny les Metz et une visite l'après-midi au Musée de la Cour d'Or.

En matinée, visite du musée Émaux et Verres d'Art à Montigny les Metz, musée dédié à la présentation d'objets en faïence émaillée, verres et cristaux d'art. De l'Art nouveau aux Arts décoratifs.

Le président et fondateur de l'association qui gère le musée : Philippe OLLAND, est prêt à nous recevoir ; c'est un amateur d'art et aussi un collectionneur, il s'intéresse depuis des années à l'art verrier et aux émaux de la fin du XIXe au début du XXe siècle.

Cette visite se fera en alternance avec une découverte du Jardin Botanique de Metz. Le parc paysager de 4,4 hectares a été acheté par la ville de Metz en 1866 à la baronne de l'Espée, après avoir appartenu à différents notables de la ville. Il se trouve sur le ban communal de Montigny les Metz.

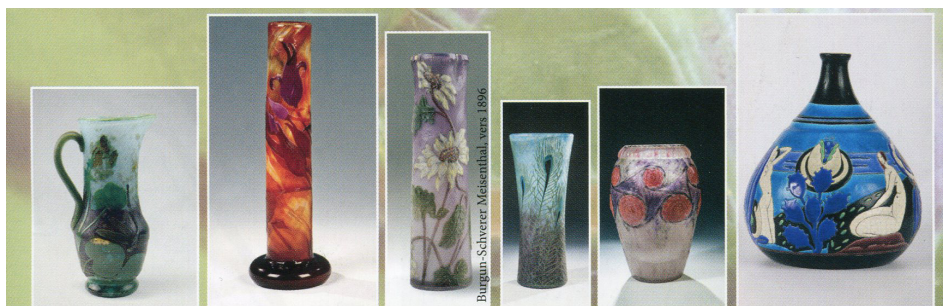

Il sera temps de se rendre au Domaine de la Grange aux Ormes à Marly pour déjeuner dans un cadre agréable proche du terrain de golf.

Après le repas nous rejoindrons Metz et le musée de la Cour d'Or. L'accès se fait à présent par l'ancienne Chapelle des Petits-Carmes, entièrement rénovée. Ce lieu chargé d'histoire au cachet remarquable, bâti en 1675, a abrité une communauté monastique puis l'ancienne Bibliothèque municipale.

Une exposition temporaire consacrée aux splendeurs du christianisme. *Art et dévotions, de Liège à Turin, Xe-XVIIIe siècles* doit y être organisée à compter de début

Musée de la Cour d'Or Metz

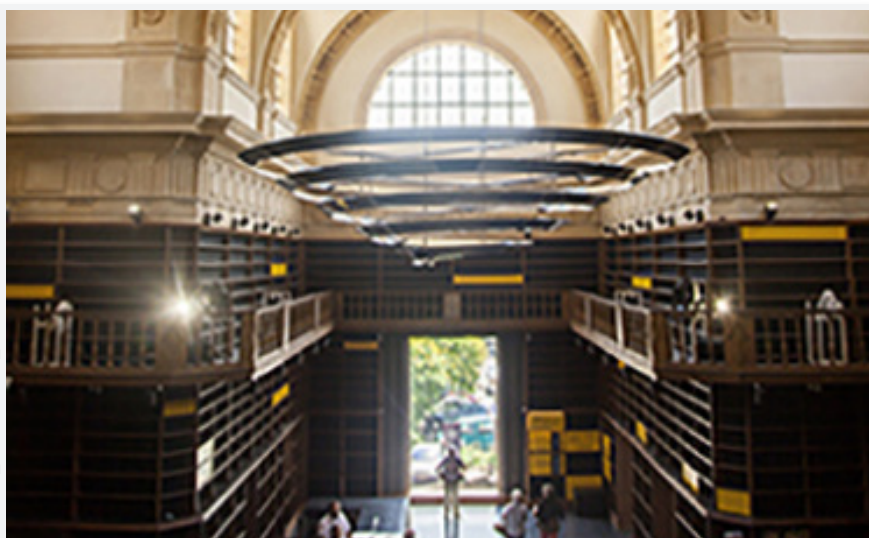

GRUPE D'ACTION ET DE RÉFLEXION SUR L'ÉCOLE DE NANCY

Cercle Garen · La lyre · 1 allée de Venise · 54500 Vandœuvre-lès-Nancy

Cotisations Solo 25€ · Duo 40 € · par chèque à l'ordre du Cercle Garen à l'adresse ci-dessus où à déposer lors des causeries.



LES SORTIES DE L'ADHÉRENT DU CERCLE GAREN

**RÉSERVÉE
AUX ADHÉRENTS**

octobre 2018 et nous souhaitons vous la faire découvrir presque en avant-première avec des guides à l'origine du projet ! L'exposition bénéficiera de nombreux prêts exceptionnels d'institutions culturelles internationales, de la Belgique et du nord de la France, de Franche-Comté, de Rhône-Alpes et d'Italie. Cet événement a reçu le **label « Exposition d'intérêt national 2018 »**, délivré par le ministère de la Culture et de la Communication.

MODALITÉS PRATIQUES*

♥ **Deux dates au choix :**

mercredi 10 octobre 2018 et vendredi 19 octobre 2018

♥ **Participation aux frais :**

65 € par adhérent incluant les visites guidées, le repas et l'autocar

♥ **Horaires :**

Départ à 8h00 - arrivée Metz 9h00 et retour en soirée

♥ **Rendez-vous :**

Devant l'entrée du cimetière du sud, avenue Paul Doumer, parking gratuit

♥ **Inscriptions :** jusqu'au 28 septembre 2018 dans l'ordre d'arrivée et exclusivement à l'adresse suivante :

Cercle GAREN • La Lyre 1 allée de Venise
54500 Vandœuvre-lès-Nancy
marcelle.wyncke@free.fr • Tél : 03 83 51 13 41

Bulletin d'inscription ci-joint, à retourner au plus tard 10 jours avant la date. Confirmation suivra. Chèques encaissés 8 jours avant le départ. Éventuelle mise sur liste d'attente signifiée au plus tôt. En cas d'annulation fortuite : remboursement lié au remplacement par un autre adhérent 2018 - jusqu'à l'avant-veille du voyage -.

Pour mémoriser votre choix, recopiez-le ici



LES SORTIES DE L'ADHÉRENT DU CERCLE GAREN

***Réservé aux adhérents**

BULLETIN D'INSCRIPTION AU VOYAGE* **JOURNÉE CULTURELLE À METZ**

à retourner accompagné de votre chèque à : Cercle GAREN • La Lyre • 1 allée de Venise • 54500 Vandœuvre-lès-Nancy

NOM : PRÉNOM

ADRESSE :

..... TÉL :

Cochez la case correspondant à la date que vous choisissez

MERCREDI 10 OCTOBRE OU **VENDREDI 19 OCTOBRE 2018**

ENTRÉE CIMETIÈRE DU SUD • AVENUE PAUL DOUMER • NANCY • DÉPART 8 HEURES PRÉCISES

Règlement joint de..... **65 €** € X = € par chèque à l'ordre du Cercle GAREN*

GROUPE D'ACTION ET DE RÉFLEXION SUR L'ÉCOLE DE NANCY

Cercle Garen • La lyre • 1 allée de Venise • 54500 Vandœuvre-lès-Nancy

Cotisations Solo 25€ · Duo 40€ · Par chèque à l'ordre du Cercle Garen à l'adresse ci-dessus où à déposer lors des causeries.

**Réservé aux membres de l'association Cercle GAREN à jour de leur cotisation 2018*